

COUPE / ELEVATION PROJET G01

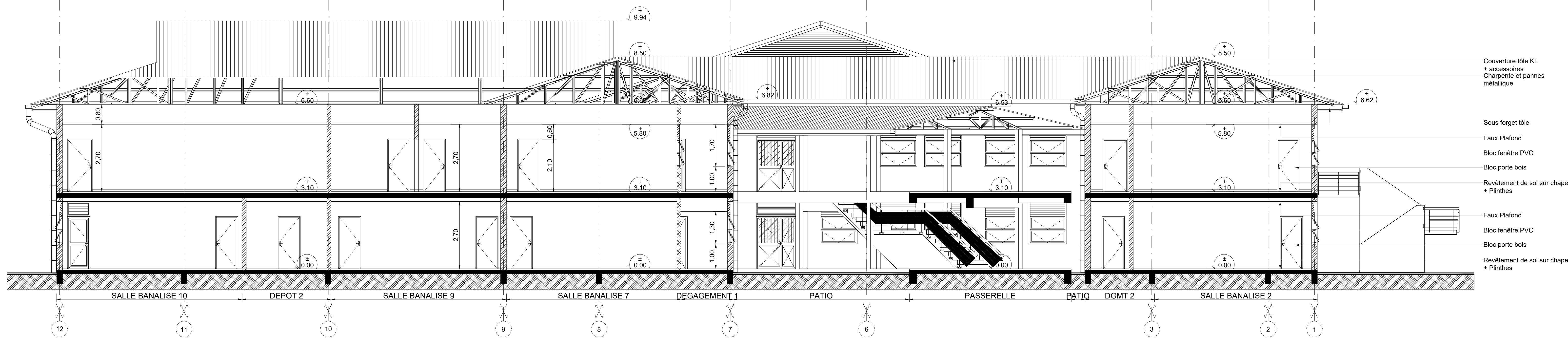

COUPE / ELEVATION PROJET G02

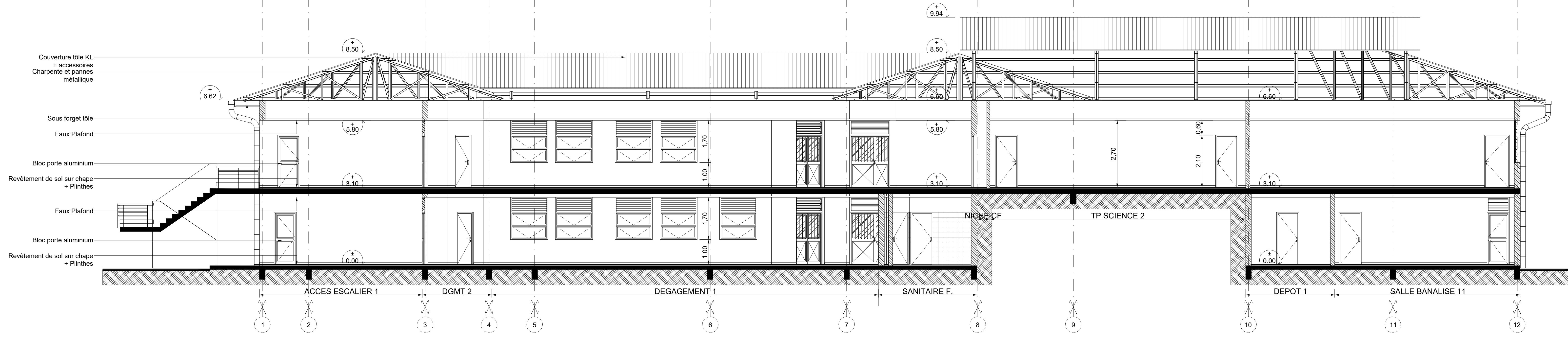

COUPE / ELEVATION PROJET G05

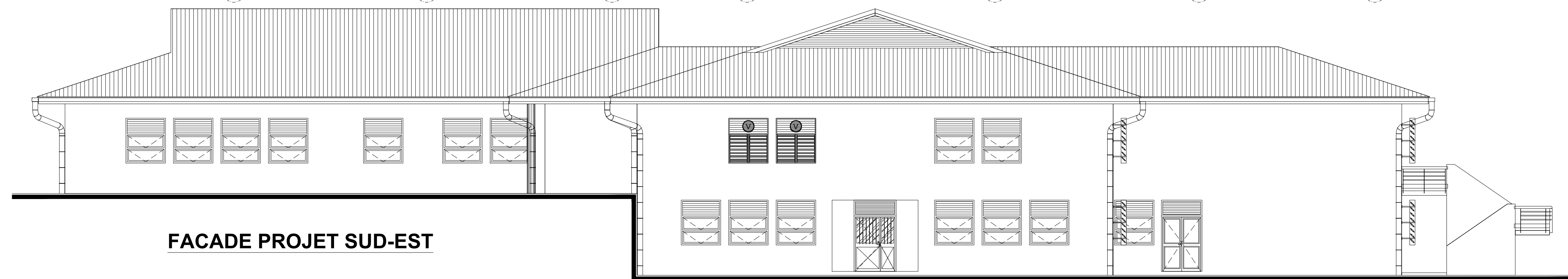

FACADE PROJET SUD-EST

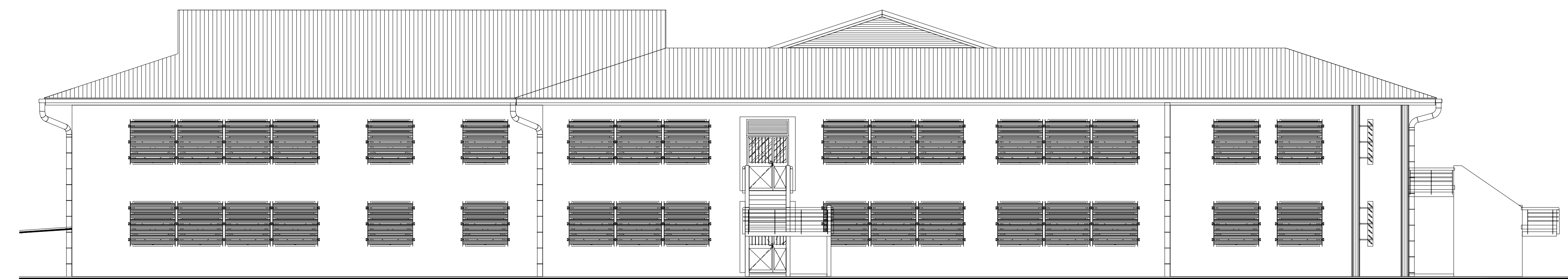

FACADE PROJET NORD-EST

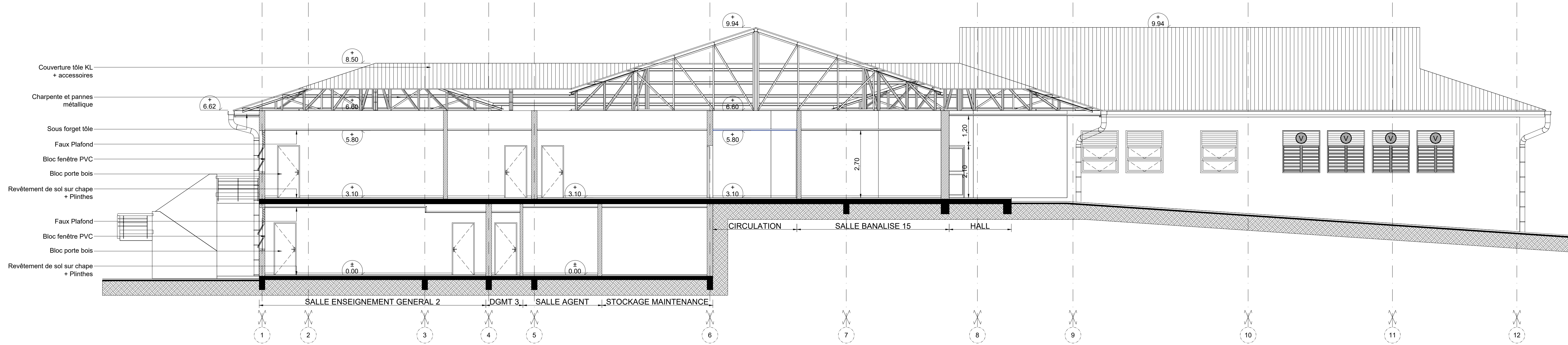

COUPE / ELEVATION PROJET G03

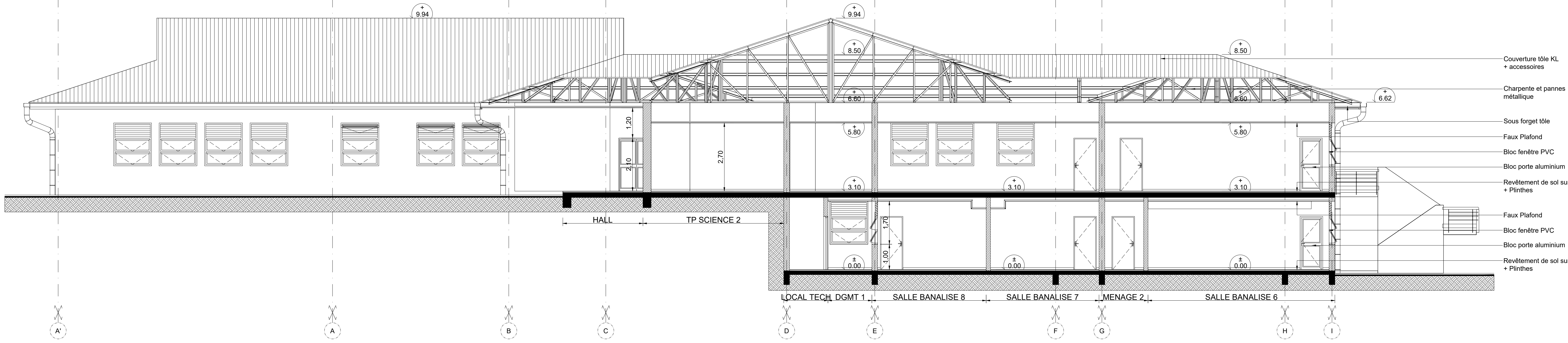

COUPE / ELEVATION PROJET G04

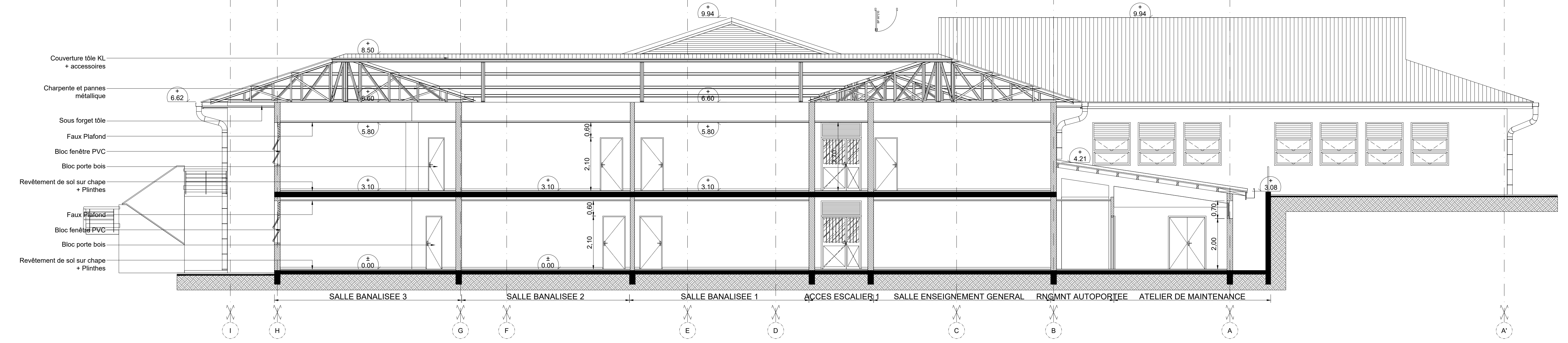



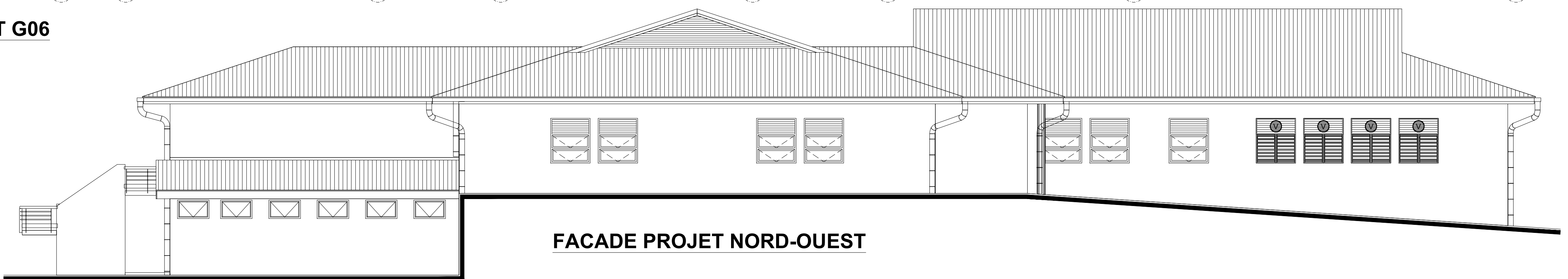

COUPE / ELEVATION PROJET G06

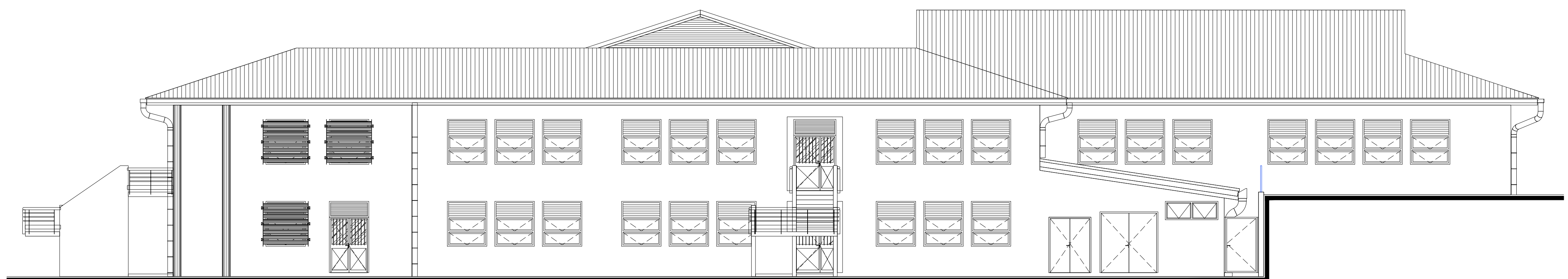

FACADE PROJET NORD-OUEST



FACADE PROJET SUD-OUEST

LEGENDE MURS	
	Maçonnerie existante
	Ouvrage BA existant
	Maçonnerie projeté
	Ouvrage BA projeté

NOTA : PROPRIÉTÉ ARTISTIQUE ET INTELLECTUELLE
LES DOCUMENTS GRAPHIQUES CONSTITUANT L'ENSEMBLE
DU DOSSIER ARCHITECTURAL SONT LA PROPRIÉTÉ
ARTISTIQUE ET INTELLECTUELLE DE L'AUTEUR.
AUCUNE MODIFICATION NI POURRA ÊTRE ENVISAGÉE
SANS AUTORISATION ÉCRITE DE CELUI CI.

NOTA :
1. LES COTATIONS DOIVENT ÊTRE VÉRIFIÉES
IMPÉRATIVEMENT SUR PLACE AVANT TOUTE MISE EN ŒUVRE.
RÉFÉRENCES TOUS LES RÉSEAUX EXISTANTS À PROVOQUE
AVANT TOUTE MISE EN ŒUVRE DE FOUILLES.
2. LES DIMENSIONS SONT COTÉES FINES ET DOIVENT FAIRE
OBJET DE CALCULS D'INGÉNIEUR POUR TOUT ŒUVRE
STRUCTURELLE.
3. L'ENTREPRENEUR EST TENU DE VÉRIFIER LA COTATION DE
L'ENSEMBLE DU PLAN AVANT LE DÉMARRAGE DES TRAVAUX
TECHNIQUES ET DES TRAVAUX ET D'INFORMER L'ARCHITECTE
DEVENTUELLES ERREURS DU DIMENSIONNEMENT POUR MISE À JOUR.

	M.M.W. ARCHITECTE Titulaire de l'habilitation 07-155-W-98820 Lorient 2 rue Pierre Leclerc - Parc de Normandie - 98800 Nouméa Tel : (+687) 45 48 00 - Fax : (+687) 45 48 00 Tel : (+687) 23 64 20 - Fax : (+687) 23 64 20 Email : secretariat.mmm@mmw.nc
	Ingenc 121 rue Jacques Mawet - 98 857 Nouméa Tel : (+687) 45 48 00 - Fax : (+687) 45 48 00 Email : cedric.henry@ingenc.nc cedric.henry@ingenc.nc
	Sigma 1 rue de la République - 98 800 Nouméa Tel : (+687) 23 64 20 - Fax : (+687) 23 64 20 Email : secretariat.sigma@sigma.nc secretariat.sigma@sigma.nc
	GEOME 13 rue de la République - 98 800 Nouméa Tel : (+687) 23 64 20 - Fax : (+687) 23 64 20 Email : geome.energie@sigma.nc geome.energie@sigma.nc
	TRISERVICE SERVICES 201 rue de la République - 98 800 Nouméa Tel : (+687) 45 48 00 - Fax : (+687) 45 48 00 Email : david.lorand@triservice.nc david.lorand@triservice.nc

REHABILITATION ET EXTENSION DU LYCEE DETAT DE WALLIS & FUTUNA - ILES DE WALLIS & FUTUNA	
PROJET	
D.C.E.	VISA
PLANCHE ARCHI. N°G04 - TRANCHE FERME	
DESSINS	COUPES / ELEVATIONS PROJET G01 - G02 - G03 - G04 - G05
FACADES PROJET (4x2)	
ECHELLES : 1/75° - 1/100°	
Date : 10 MARS 2025	
MODIFICATIONS	
DATE	